



KRIFF MAYER®

2024 FALL/WINTER VOL.2



WOMENS

アウター/保温中綿

撥水



RF-CV1001L

NO	2427813L
STYLE	裏アルミ中綿ロング JK
WHY IS IT	E100
	上代
PRICE	¥16,800 +税
DELIVERY	10/中

◆商品ポイント
 KRIFFMAYERキッズで人気のほかほか暖かい保温中綿ジャケットが、ついにレディースでも登場！背中には熱伝達裏地（銀色部分）を使用しています。体温が伝わる時間が早く、背中がほかほか！小雨を弾く撥水効果付きで利便性も抜群！

	BASE		M	L
15	GRAY			
17	CHARCOAL			
22	CAMEL			
65	GREEN			

↓ 袖刺繍柄

KRIFF MAYER®

					M=身巾60cm/着丈110cm
					L=身巾63cm/着丈113cm



アウター：2427813L/#19

ボトムス：2425111L/#9

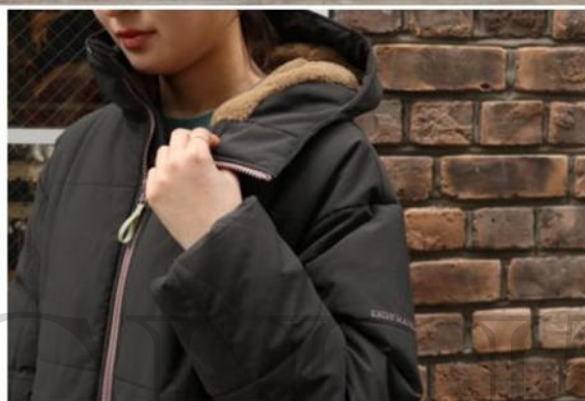

アウター/保温中綿

撥水



RF-CV1000L

NO	2427812L
STYLE	裏アルミ中綿切替JK
WHY IS IT	本体:E100 別布:N100
	上代
PRICE	¥12,800 +税
DELIVERY	10/中

◆商品ポイント
 KRIFFMAYERキッズで人気のほかほか暖かい保温中綿ジャケットが、ついにレディースでも登場！背中には熱伝達裏地（銀色部分）を使用しています。体温が伝わる時間が早く、背中がほかほか！小雨を弾く撥水効果付きで利便性も抜群！

	BASE		M	L
9	NATURAL			
19	BLACK			
27	L-BROWN			
74	BLUE			

#27の袖裏マイクロフリースはD.GREENに修正されます。

暖冬とは言え一枚は持っておきたい暖かアイテム！
 お買い求めやすく、機能性にもこだわりました。
 KRIFF MAYERらしい細部までこだわった配色で見ても可愛いアイキャッチも抜群です。
 トレンド感あるスタンドネックデザインなのでパーカーにも合わせやすく、着こなしの幅も広がります。

					M=身巾56cm/着丈66-70cm
					L=身巾59cm/着丈68-72cm



アウター：2427812L/#74

トップス：2425112L/#26

ボトムス：2425113L/#26



↓ 袖刺繍柄

KRIFF MAYER®





アウター

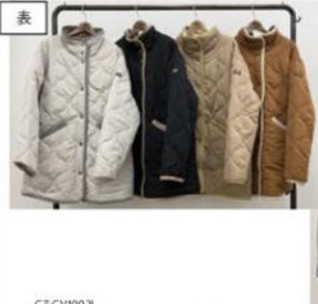

CZ-CV1002L
 NO **2425108L**
 STYLE **ひっくりキルトJK**
 WATER RESISTANT 表:E100 裏:E100
 上代
 PRICE **¥9,800** +税
 DELIVERY **10/中**

◆商品ポイント
 KRIPP MAYER人気のリバーシブルデザイン
 表と裏を気分を変えられます。
 キルト面は普段使いしやすいシンプルデザイン。
 裏面は、アウトドライクでPOPな配色のデザインです。
 カジュアルに着回しの動くアイテムです。

	BASE		M	L
9	NATURAL			
19	BLACK			
20	BEIGE			
27	L-BROWN			



M=身巾59cm/着丈74.5cm
 pcs L=身巾62cm/着丈76cm



アウター：2425108L/#27 (表)
 トップス：2427816L/#17



ボトムス：2424002L/#68

アウター：2425108L/#27 (裏)

アウター



CZ-CV1003L
 NO **2425109L**
 STYLE **ブランケットステッチドルマンJK**
 WATER RESISTANT 表:E90 R10 裏地:E100
 上代
 PRICE **¥8,900** +税
 DELIVERY **9/末**

◆商品ポイント
 しっかりとした厚みのある生地を使用したドルマン型のノー
 カラージャケットです。
 裏地にはマイクロフリースを取り付けているので、一枚でと
 ても暖かいです。ノーカラーなので、パーカーやスクエット、タ
 ートルなど着回し力抜群！
 背面にはダーツが入っているので、ごろっとしたシルエットが
 可愛い一枚です◎
 配色のブランケットステッチがオリジナリティがあり、これ一
 枚でコーデの主役！独特な表情の生地を使用している
 ので高見えしてくれます。
 ドルマン型なので、中に大きめサイズのインナーを合わせて
 もよし、タートルなど合わせると着痩せ効果も◎です！
 気持ちに袖丈が設定されているので、手首の細いと
 ころは見せてくれます。手袋をしても、手首周りゴワゴワし
 ないのがおすすめポイントです。

	BASE		M	L
17	CHARCOAL			
20	BEIGE			
43	BRICK			
90	MULTI-COL			
119	BLUE-GREEN			

ブランケットステッチは
 見本のような色味に修正されます。

M=身巾73cm/着丈63-67cm
 pcs L=身巾76cm/着丈67-71cm

ステッチカラー修正イメージ

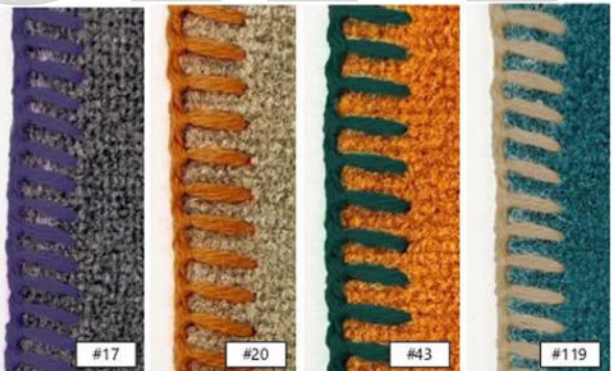

アウター：2425109L/#20
 トップス：2427104L/#79



MARCH





MATCH-IT



デニムドッキングニット



カーデ：2427102L/#17
ボトムス：2425111L/#9

WR-CV102ZL
NO **2427102L**
STYLE デニムドッキングニットカーデ
MATERIAL ニットA100 デニムC96 PU4
上代
PRICE **¥8,900** +税
DELIVERY **9/末**

◆商品ポイント
毎年大好評頂いているデニムドッキングニットシリーズ。ニットとデニム部分を別々で加工し、最後に組み合わせた手の込んだ商品です。今年を着やすいカーディガンタイプで登場！丸みの有る裾は女性らしく、長さが有るもの重たくなり過ぎず、スッキリと着こなせます。他とは違う個性の出せるアイテムです。

	BASE		M	L
12	L-GRAY			
17	CHARCOAL			
20	BEIGE			
64	L-GREEN			

デニム部分サンプルより、少し濃くなります。

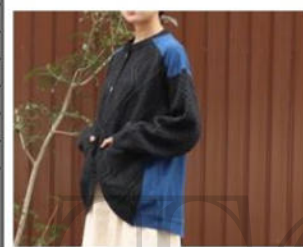

M=身巾58cm/着丈68-75cm
L=身巾61cm/着丈70-77cm



トップス：2427101L/#64



トップス：2427100L/#12

ニットパーカー



WR-CV1021L
NO **2427101L**
STYLE トッキングニットパーカー
MATERIAL ニットA100 デニムC96 PU4
上代
PRICE **¥8,900** +税
DELIVERY **9/末**

◆商品ポイント
毎年大好評頂いているデニムドッキングニットシリーズ。ニットとデニム部分を別々で加工し、最後に組み合わせた手の込んだ商品です。ボリュームのあるフードのネック部分に、コロっとした丸みの有るシルエットでパンツ合わせやスカートとも相性がいいです。他とは違う個性の出せるアイテムです。

	BASE		M	L
12	L-GRAY			
17	CHARCOAL			
20	BEIGE			
64	L-GREEN			

デニム部分サンプルより、少し濃くなります。



M=身巾57cm/着丈62-68cm
L=身巾60cm/着丈64-70cm

WR-CV101ZL
NO **2427100L**
STYLE スウェットトッキングニット
MATERIAL ニットA100 スウェットC55 E45
上代
PRICE **¥7,900** +税
DELIVERY **9/末**

◆商品ポイント
スウェットとニットを別々で加工し、最後に組み合わせた手の込んだ商品です。ボリュームネックデザインに、スウェット部分も裏起毛がかかっており暖かく柔らかい着心地のいいデザインです。裾のリブを長めにし、個性をプラスしながら腰回りのボリュームを抑えたデザインで、意外とスッキリ着こなせます。

	BASE		M	L
12	L-GRAY			
17	CHARCOAL			
20	BEIGE			
79	NAVY			



M=身巾56cm/着丈66-71cm
L=身巾59cm/着丈68-73cm



MATCH-IT





MATCH-IT





ストレッチボンディングコーデロイ



T5-CV101風

NO **2423111L**
 STYLE **ボンディングヘアフードJK**
 MATERIAL **E95 PU5**
 上代
 PRICE **¥6,900** +税
 DELIVERY **8/末**

◆商品ポイント
 ナッピングした針抜きフライスと薄手フリースをボンディングしたオリジナル素材。
 ボンディング素材によく見られる伸縮性欠陥をすることなく、柔らかなタッチ感と抜群の伸縮性を保ちつつ通気性と保温性に優れた特徴があります。
 おうち時間にも使いやすく、ずっと着ていくアイテムです。

丸みの有る袖に、異素材風の切り替えがデザインのポイントになっており、カジュアルにも合わせやすいパーカーデザインで、ちょっとしたお出かけにも◎

	BASE		M	L
9	NATURAL			
17	CHARCOAL			
29	BROWN			
65	GREEN			
90	MULTI-COL			

M=身中56cm/着丈62-68cm
 pcs L=身中59cm/着丈64-70cm



アウター：2423111L/#90

ボトムス：2423112L/#9



ニットフリース

ビリング・静電防止



C2-CV101風

NO **2425110L**
 STYLE **ニットフリースカーデ**
 MATERIAL **E100**
 上代
 PRICE **¥7,900** +税
 DELIVERY **9/末**

◆商品ポイント
 軽量で保温性の高いKRIPP MAYERオリジナルのニットフリース素材を使用したスナップカーデです。
 柔らかい裏起毛で肌触りが暖かく冬〜春まで着用頂けます。
 素材にビリング防止・静電気防止加工を加え着用時の不安を解決。
 マルチカラーに配色したスナップボタン使いで着脱は簡単に。
 プランケット柄を背裏に配置しシンプルながら特徴のあるアイテムに仕上げました。

	BASE		M	L
15	GRAY			
19	BLACK			
68	OLIVE			
79	NAVY			
90	MULTI-COL			

M=身中60cm/着丈63cm
 pcs L=身中62.5cm/着丈65cm



カーデ：2425110L/#79







MATCH-IT



ビグメント裏毛シリーズ



カーデ：2427204L/#17

ES-CV1029L

NO	2427204L
STYLE	ビグメント裏毛カーデ
WHYREAS	C100
	上代
PRICE	¥7,900 +税
DELIVERY	7/末

◆商品ポイント
 残暑の残る時期からお買い求め頂ける期中商品です。少しくすんだ軽い色合いで重たくなり過ぎず、羽織としてもアウターの下に着ても合わせやすい色合いに仕上げられています。異素材を組み合わせており、一緒に染め上げた刺繍も相まって高見えし、コーディネートのポイントになってくれます。

	BASE		M	L
9	NATURAL			
17	CHARCOAL			
61	MINT-GREEN			
79	NAVY			
89	PURPLE			



刺繍は見本のように修正されます。

M=身巾55cm/着丈60-65cm
 pcs L=身巾58cm/着丈62-67cm

ビグメント裏毛シリーズ



トップス：2427205L/#79

ES-CV1030L

NO	2427205L
STYLE	ビグメント裏毛七分袖クルー
WHYREAS	C100
	上代
PRICE	¥5,900 +税
DELIVERY	7/末

◆商品ポイント
 残暑の残る時期からお買い求め頂ける期中商品です。少しくすんだ軽い色合いで重たくなり過ぎず、着回ししやすい色合いに仕上げられています。まだ暑さの残る時期には一枚で着て七分袖。少し肌寒くなったらタートルネックや、ポーダーのロンTと合わせるのもトレンド感が出てお助めです。コーディネートのポイントになってくれる事間違いないの商品です。

	BASE		M	L
9	NATURAL			
17	CHARCOAL			
61	MINT-GREEN			
79	NAVY			
89	PURPLE			



刺繍は見本のように修正されます。

M=身巾57cm/着丈66cm
 pcs L=身巾60cm/着丈69cm





MATCH-IT





クルーカーディガン



ES-CV1016L
 NO **2427203L**
 STYLE **ひっくりカーデ**
 MATERIALS 本体:E64 C34 PU2 97 C60 E35 PU5
 上代
 PRICE **¥5,900** +税
 DELIVERY **9/末**

◆商品ポイント
 フワッと柔らかくボリュームのある素材を活かし、リバーシブルデザインに落とし込みました。シンプルなデザインですが、スナッチや裾の配色でPOPEに仕上げています。着心地も良く、おうち時間やちょっとしたお出かけにも着やすい万能アイテムです。

	BASE		M	L
1	WHITE			
19	BLACK			
25	MOCHA			
43	BRICK			
65	GREEN			
90	MULTI-COL			



サンプルはLサイズです。

M=身中56cm/着丈63cm
 pcs L=身中59cm/着丈65cm



スタンドクルー



CZ-CV1015L
 NO **2425112L**
 STYLE **ワッペンスタンドクルー**
 MATERIALS **E100**
 上代
 PRICE **¥6,900** +税
 DELIVERY **9/末**

◆商品ポイント
 柔らかく伸縮性抜群の生地を使用したスタンドクルーネックです。ふんわりとした肌触りのいい素材で、着心地抜群です。カレッジのワッペンを取り付け、カジュアルに着られる一枚です。襟元のスピンドルは特徴のある紐を使用してポイントに！そのまま巻いてボーイッシュに着こなすもよし、リボン結びにしてカジュアルの中にレディースっぽさを取り入れても可愛いです。裾にはドロコードが付いているので、裾を絞ってきてもトレンド感のある着こなしができておすすめです。袖口にはリブが付いているので、捲りやすく家事などもしやすい◎ラインリブでよりカジュアルに！ポイントになっています。

	BASE		M	L
9	NATURAL			
17	CHARCOAL			
19	BLACK			
26	GRAYGE			
90	MULTI-COL			

M=身中58cm/着丈66cm
 pcs L=身中61cm/着丈69cm







MATCH-IT



裏起毛スウェット



RF-CV100%

NO 2427814L
 STYLE 裏起毛クルー(サガ)ロゴ
 MATERIAL 本体:E85C15 リア:E95PU5
 上代
 PRICE ¥4,900 +税
 DELIVERY 9/末

◆商品ポイント
 柔らかい手触りと、裏はしっかりと起毛している暖かいウールネックスウェットです。編織の特性上、乾きやすく冬場のお洗濯にも適しています。
 昨年よりも肩幅を小さく設定しているため、落ちすぎない同サイズのラインが程よいオーバーサイズ感を演出してくれます。人気のサガロゴシリーズが、今年はメンズ・レディースに加え、キッズとドッグも展開しているので家族みんなで楽しめていただけます。

	BASE		M	L
9	NATURAL			
15	GRAY			
17	CHARCOAL			
30	PINK			
69	KHAKI			
90	MULTI-COL			

↓前身刺繍柄



M=身中57cm/着丈66cm
 pcs L=身中60cm/着丈68cm



メンズ：2423102/#15

レディース：2427814L/#69

ドッグ：2427811D/#90



トップス：2427814L/#90

裏起毛スウェットフードロゴ



RF-CV100%

NO 2427818L
 STYLE 裏起毛ゆるハーフフードロゴ
 MATERIAL 本体:E85C15 リア:E95PU5
 上代
 PRICE ¥5,900 +税
 DELIVERY 9/末

◆商品ポイント
 柔らかい手触りと、裏はしっかりと起毛している暖かいスウェットパーカーです。編織の特性上、乾きやすく冬場のお洗濯にも適しています。
 人気のフードロゴシリーズが今年も登場！メンズ・レディース・キッズ・ドッグも展開しているので家族みんなで楽しめていただけます。
 マルチカラーは、お子様と手を繋いだときにお袖が繋がるように配色を組んでいるので、マルチカラーでお揃いにしていただくのがおすすめです。
 サガラ刺繍でボリューム感のあるフードロゴがアクターとのコーディネート時のポイントになります。レディースでは、裾スリット部分に配色のテープを取り入れてみました。脇ポケット付きなので一枚で着ても使い勝手のいいスウェットパーカーです。

	BASE		M	L
9	NATURAL			
15	GRAY			
17	CHARCOAL			
30	PINK			
45	ORANGE			
69	KHAKI			
79	NAVY			
90	MULTI-COL			

M=身中60cm/着丈65-69cm
 pcs L=身中63cm/着丈67-71cm



ドッグ：2427810D/#90

レディース：2427818L/#17

メンズ：2423106/#9



トップス：2427818L/#69

フード刺繍柄→





MATCH-IT







裏起毛スウェット/クリフラビットシリーズ



REF:CV1008L
 NO **2427815L**
 STYLE **裏起毛カール(ラビット)**
 WH:TR:HA 本体:E85C15 リア:E95PU5
 上代
 PRICE **¥4,900** +税
 DELIVERY **9/末**

◆商品ポイント
 柔らかい手触りと、裏はしっかりと起毛している暖かいワ
 ルーネックスウェットです。繊維の特性上、乾きやすく冬場
 の洗濯にも適しています。
 ワンポイントのクリフラビットと、後身にはロゴのプリントが
 入ったカジュアルに着られる一枚となっております。配色
 感のあるロゴプリントがアイキャッチのいいアイテムです。
 昨年よりも肩幅を小さく設定しているため、落ちすぎない
 肩のラインが程よいオーバーサイズ感を演出してくれます。

	BASE		M	L
9	NATURAL			
15	GRAY			
17	CHARCOAL			
45	ORANGE			
79	NAVY			
90	MULTI-COL			



M=身巾57cm/着丈66cm
 pcs L=身巾60cm/着丈68cm



レディース: 2427815L/#45

メンズ: 2423103/#79



裏起毛スウェット/クリフラビットシリーズ



REF:CV1008L
 NO **2427817L**
 STYLE **裏起毛ゆるパーカー(ラビット)**
 WH:TR:HA 本体:E85C15 リア:E95PU5
 上代
 PRICE **¥5,900** +税
 DELIVERY **9/末**

◆商品ポイント
 柔らかい手触りと、裏はしっかりと起毛している暖かいス
 ウェットパーカーです。繊維の特性上、乾きやすく冬場のお
 洗濯にも適しています。
 配色感のあるロゴプリント+クリフラビットくんの刺繍がア
 イキャッチのいいアイテムです。
 サガ刺繍で立体感のあるキャンフラビットを表現してみま
 した。
 昨年よりも肩幅を小さく設定しているため、落ちすぎない
 肩のラインが程よいオーバーサイズ感を演出、カジュアルに
 着られる一枚です。

	BASE		M	L
9	NATURAL			
15	GRAY			
17	CHARCOAL			
30	PINK			
69	KHAKI			
90	MULTI-COL			



前身柄→

M=身巾60cm/着丈67cm
 pcs L=身巾63cm/着丈69cm



トップス: 2427817L/#90







MATCH-IT





裏起毛スウェット



REF:CV1007L

NO	2427816L
STYLE	裏起毛タートルネック
WHITING	本体:E85C15 リブ:E95PU5 上代
PRICE	¥4,900 +税
DELIVERY	9/末

◆商品ポイント

柔らかい手触りと、裏はしっかりと起毛している暖かいスウェットパーカーです。繊維の特性上、乾きやすく冬場のお洗濯にも適しています。
ワンポイント刺繍が入った着回し力抜群のハイネックスウェットです。
昨年よりも柔らかいリブに変更し、着脱しやすくなりました。ハイネックなので、アウターに合わせて着るのももちろん、配色のステッチがポイントとなっているので、シンプルすぎず、一枚で着ても可愛いです。マルチカラーは派手すぎない落ち着いたトーンで組み合わせているので、着やすい配色感になっています。



前身刺繍柄→

	BASE		M	L
9	NATURAL			
15	GRAY			
17	CHARCOAL			
30	PINK			
69	KHAKI			
90	MULTI-COL			

M=身中60cm/着丈62-66cm
L=身中63cm/着丈64-68cm



トップス：2427816L/#17

ボトムス：2424002L/#68



裏起毛スウェットワンピース



ES:CV1004L

NO	2427201L
STYLE	裏起毛空スウェットワンピース
WHITING	本体:E71 C29 97 E70 C25 PUS 上代
PRICE	¥5,900 +税
DELIVERY	9/末

◆商品ポイント

しっかりしたスウェット地を使用したオーバーサイズのスウェットワンピースです。外付けの2つのポケットは、グインヂェスウエットのディテールを取り入れています。柔らかく暖かい素材で秋から前寒のシーズンにオススメです。足元までしっかり暖かい丈感になっておりますがオーバーサイズで作っているので足跡がよく歩きやすいデザインです。デニムなどのベストなどのコーディネートも抜群です。

	BASE		M	L
15	GRAY			
17	CHARCOAL			
23	OATMEAL			
45	ORANGE			
65	GREEN			
90	MULTI-COL			

M=身中64cm/着丈115cm
L=身中66cm/着丈125cm



ワンピース：2427201L/#65











スカート



TS-CV1027L

NO **2423112L**
 STYLE **ボンディングヘアスカート**
 MATERIAL **E95 PU5**
 上代
 PRICE **¥5,900** +税
 DELIVERY **9/末**

◆商品ポイント
 ナッピングした針抜きフライスと薄手フリースをボンディングしたオリジナル素材のスカート。
 ボンディング素材によく見られる伸縮性欠陥をすることなく、柔らかなタッチ感と抜群の伸縮性を保ちつつ通気性と保温性に優れた特徴があります。
 レディースでは伸縮性を活かしたストレート型のスカートにアレンジ。裏フリースなので、まるで毛布を履いているような暖かさがあります。裾が広がりすぎないので冷えも入りにくく、すっきり見せてくれます。スリットと伸縮性で足動きは良いです。

	BASE		M	L
9	NATURAL			
17	CHARCOAL			
29	BROWN			
65	GREEN			
90	MULTI-COL			

#90の脇切替部分は、他の色同様フリースになります。



M=総丈85cm/ウエスト34.5cm
 L=総丈88cm/ウエスト37cm



CZ-CV1019L

NO **2425113L**
 STYLE **2wayハルーンスカート**
 MATERIAL **E100**
 上代
 PRICE **¥6,900** +税
 DELIVERY **9/末**

◆商品ポイント
 柔らかく伸縮性抜群の生地を使用した2wayハルーンスカートです。ふんわりとした肌触りのいい素材で、着心地抜群です。
 すっきりAラインのシルエットも良い◎
 裾のコードを絞ってハルーンシルエットも良い◎その日の気分によってシルエットアレンジしてみてください！ドロコードを引っ掛けるループもついているので、コードが邪魔にならず、歩きやすいです。配色感のあるステッチがシンプルながらもポイントになってくれます。
 伸縮性+スリットで足動きも良いです。

	BASE		M	L
17	CHARCOAL			
19	BLACK			
26	GRAYGE			
29	BROWN			
90	MULTI-COL			

ウエスト幅はアンティークゴールドになります。



M=総丈87.5cm/ウエスト33.5cm
 L=総丈90cm/ウエスト36cm

ボトムス



CZ-CV1031L

NO **2425120L**
 STYLE **ブランケットステッチイージーパンツ**
 MATERIAL **E90 R10**
 上代
 PRICE **¥6,900** +税
 DELIVERY **9/末**

◆商品ポイント
 しっかりとした厚みのある生地を使用したイージーパンツです。
 独特な表情の生地を使用しているので高見え+配色のブランケットステッチが程よく個性を演出してくれます。
 しっかりと厚みのある生地なので、これ一枚でとても暖かい+伸縮性もあるので着心地抜群です。
 ハリのある生地と足のラインを拾わない太さで、細見え+何にでも合わせやすい暖かいイージーパンツです。

	BASE		M	L
17	CHARCOAL			
20	BEIGE			
43	BRICK			
90	MULTI-COL			
119	BLUEGREEN			

ブランケットステッチは見本のような配色に修正されます。



M=股下64cm/ウエスト34cm/ヒップ 51cm
 L=股下66cm/ウエスト37cm/ヒップ 54cm

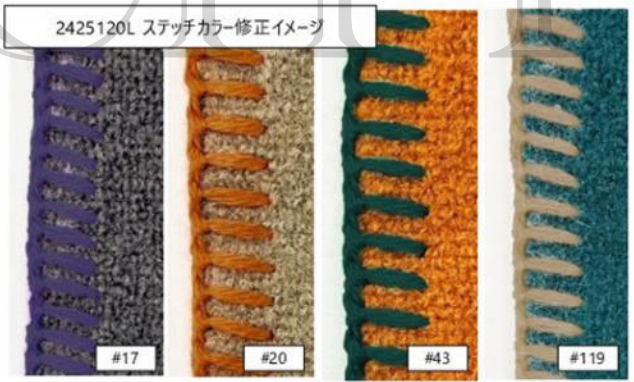

ボトムス：2425120L/#20

ボトムス：2425113L/#26









ボトムス



CBC-CV1020L

NO **2424002L**
 STYLE **ミリタリー-サスペンダーパンツ**
 WH TR 21 44 **C100**
 上代
 PRICE **¥8,900** +税
 DELIVERY **9/末**

◆商品ポイント
 微起毛のツイル素材のミリタリーテイストのサスペンダーパンツ。
 通常の縫製糸よりも太番手の糸を選定し、製品にてエイジング加工を加える事で、ステッチ箇所にバックリングと白抜きを誘発し、ヴィンテージを彷彿させる表情へ仕上げられています。
 ポケットとサスペンダーに同系微配色のツイルで本体色との明暗が生まれ奥行きある見た目を演出。サスペンダーは着脱が可能な為、取り外す事により異なる着こなしを楽しむ事ができます。

	BASE		M	L
9	NATURAL			
19	BLACK			
20	BEIGE			
68	OLIVE			
74	BLUE			



M=股下63cm/ウエスト32.5cm/ヒップ 52cm
 pcs L=股下64.5cm/ウエスト35.5cm/ヒップ 55.5cm



トップス : 2427816L/#17

ボトムス : 2424002L/#68



ボトムス



CZCP1034L

NO **2425121L**
 STYLE **ミリタリー-サスペンダースカート**
 WH TR 14 44 **本体:C100 別布:C65 N35**
 上代
 PRICE **¥8,900** +税
 DELIVERY **9/末**

◆商品ポイント
 M51フィールドパンツをソースにジャンパースカートにしてみました。サスペンダーで丈を調節できます。裾はM-65フィールドパーカーのフィッシュテイルの仕様をコンビネーションしており、裾のドロ잉でバルーンシルエットにも着こなして頂けます。脱ったヒモはボタンで裾を留め直しに入れて、邪魔にならない仕様になっております。
 また、こちらのアイテムはアンダーバストで締めて着用するタイプで、着痩せ・足長に見せてくれるシルエットとなっております。

	BASE		M	L
19	BLACK			
20	BEIGE			
69	KHAKI			
72	D-BLUE			
90	MULTI-COL			

身幅は2.5cm小さくなります。

M=総丈92cm/ヒップ 54.5cm
 pcs L=総丈95cm/ヒップ 56.5cm



ボトムス : 2425121L/#69







ニットフリース

ピリング・静電防止



CZCV102&L

NO **2425119L**
 STYLE ニットフリースクライミング ジョガーパンツ
 本体:E100 別布:E100/C100
 上代
 PRICE **¥6,900** +税
 DELIVERY **9/末**

◆商品ポイント
 軽量で保温性の高いKRUPF MAYERオリジナルのニットフリース素材で作られたクライミングジョガーパンツです。裾の裏側は厚くなりすぎない様に、起毛トリコットで暖かさを保ちつつボリュームを押さえました。腰回りゆったりの膝からスッキリとしたシルエットになっているので動きやすいのに細見えします。ウエストやポケット口は薄手のツイルで切り替えているので、ピリングが起きにくく高見えもします。配色ステッチが入れているのでカジュアルにも合わせやすくアウトドア・タウンユースどちらでも合わせやすいです。

	BASE		M	L
15	GRAY			
19	BLACK			
68	OLIVE			
79	NAVY			
90	MULTI-COL			

脇ポケットは右図の形に変更になります。

#19の裏地は
 #15と同じ色に修正されます。

M=股下69cm/ウエスト34cm/ヒップ 50cm
 pcs L=股下71cm/ウエスト37cm/ヒップ 53cm

2425119L

脇ポケットは、下記デザインに変更されます。



ボトムス：2425119L/#79



ニットフリース

ピリング・静電防止



CZCV102&L

NO **2425117L**
 STYLE ニットフリースクライミング スカート
 本体:E100 別布:E100/C100
 上代
 PRICE **¥6,900** +税
 DELIVERY **9/末**

◆商品ポイント
 軽量で保温性の高いKRUPF MAYERオリジナルのニットフリース素材で作られたクライミングスカートです。広がりすぎない微フレアデザインで、スッキリと着用頂けます。柔らかい生地感なので動きやすく、ウエストやポケット口は薄手のツイルで切り替えているので、ピリングが起きにくく高見えもします。配色ステッチが入れているのでカジュアルにも合わせやすくアウトドア・タウンユースどちらでも合わせやすいです。

	BASE		M	L
15	GRAY			
19	BLACK			
68	OLIVE			
79	NAVY			
90	MULTI-COL			

※ポケットの位置と大きさは
 少し大きく調節されます。

#19の裏地は
 #15と同じ色に修正されます。



M=総丈85cm/ウエスト34cm
 pcs L=総丈87cm/ウエスト37cm



ボトムス：2425117L/#68









巻スカート



CZCV1023L

NO **2425115L**
 STYLE 2WAY裏着アヒノコ巻スカート
 本体:C100 別布:E100
 上代
 PRICE **¥9,800** +税
 DELIVERY **9/末**

◆商品ポイント
 大人気のHINOKO巻スカート。
 昨年モデルにあった、キャンプに特化したギミックを取り払い、より日常使いしやすいデザインへアレンジしています。
 色によってHINOKO生地と、HINOKOライトの生地があります。



ボトムス : 2425115L/#29



	BASE		M	L
19	BLACK			
21	S-BEIGE			
29	BROWN			
35	RED			
74	BLUE			
90	MULTI-COL			

M=総丈85cm/ウエスト93cm
 pcs L=総丈88cm/ウエスト99cm

巻スカート



CZCV1024L

NO **2425116L**
 STYLE 2WAY裏着アヒノコ巻スカート
 本体:C100 別布:E100
 上代
 PRICE **¥10,800** +税
 DELIVERY **9/末**

◆商品ポイント
 昨年新登場し、大人気だったアヒノコ巻スカート。
 昨年モデルにあった、キャンプに特化したギミックを取り払い、より日常使いしやすいデザインへアレンジしています。
 特にインディゴ系カラーが人気が高く実績は良かったため、今回は濃色、中濃色、淡色の3パターンを用意しました。



トップス : 2423108/#45

ボトムス : 2425116L/#72



	BASE		M	L
19	BLACK			
72	D-BLUE			
73	L-BLUE			
79	NAVY			

M=総丈85cm/ウエスト93cm
 pcs L=総丈88cm/ウエスト99cm





巻きスカート



CZCV102R

NO **2425118L**
 STYLE **2WAYクリーニング巻きスカート**
 WATER RES. **本体:N100 別布:E100**
 上代
 PRICE **¥8,900** +税
 DELIVERY **9/末**

◆商品ポイント
 毎年好評頂いている巻きスカートに撥水・防汚加工verが登場。
 食事の際やアウトドアシーンでの不意な水濡れや汚れを防ぎます。
 裏側にはオリジナルブランケット柄のマイクロフリースを使用し軽量に。
 ウエストにはコーデュロイ素材を使用し肌触りに配慮し、実用性とオリジナリティを両立させたアイテムに仕上げました。

	BASE		M	L
19	BLACK			
20	BEIGE			
43	BRICK			
68	OLIVE			
90	MULTI-COL			

M=総丈85cm/ウエスト93cm
 pcs L=総丈88cm/ウエスト99cm



パンツスカート



CZCV101R

NO **2425111L**
 STYLE **2WAY変形パンツスカート**
 WATER RES. **C100**
 上代
 PRICE **¥7,900** +税
 DELIVERY **9/末**

◆商品ポイント
 前後のファスナーでスカートからワイドシルエットのパンツに変形する仕様のアイテムです。
 イージーウエスト仕様で内側コードによりウエストを調整可能。
 シーンやコーデに合わせて形状を変える事が出来るユニークなアイテムです。

	BASE		M	L
9	NATURAL			
19	BLACK			
20	BEIGE			
68	OLIVE			
90	MULTI-COL			



M=股下55cm/ウエスト34cm
 pcs L=総丈57cm/ウエスト36cm







裏起毛裏毛/DOG WEAR



RF-CV3000D

NO 2427810D
 STYLE 裏起毛DOG7-ド'ロ'パーカー
 WHTRIAL 本体:E85C15 リア:E95PU5
 上代
 PRICE ¥2,900 +税
 DELIVERY 8/末

◆商品ポイント
 柔らかい手触りと、裏はしっかりと起毛している暖かいスウェットパーカーです。繊維の特性上、乾きやすく冬場のお洗濯にも適しています。
 人気のフードコンシリーズが今年も登場！メンズ・レディース・キッズ・ドッグも展開しているので家族みんなで楽しんでいただけます。



メンズ：2423106/#9

レディース：2427818L/#17



ドッグ：2427810D/#90

S=マルチーズ・ボメラニアン・パピヨン等
 M=シーズー・トイプードル等
 L=バグ・ビーグル・ミニチュアシュナウザー等
 XL=フレンチブルドッグ・柴犬等
 ※個体差によりサイズが合わない場合があります。
 サイズをお確かめの上ご発注下さい。

↓フード刺繍柄

KRIFMAYER

#90の刺繍カラーは
 グリーンに修正されます。

S=肩回り34cm/着丈(前) 18.5cm/着丈(後) 24cm
 M=肩回り44cm/着丈(前) 20.5cm/着丈(後) 28cm
 L=肩回り50cm/着丈(前) 24cm/着丈(後) 31cm
 pcs XL=肩回り60cm/着丈(前) 31cm/着丈(後) 40cm

裏起毛スウェット/DOG WEAR



RF-CV3001D

NO 2427811D
 STYLE 裏起毛DOG3 クルー
 WHTRIAL 本体:E85C15 リア:E95PU5
 上代
 PRICE ¥2,900 +税
 DELIVERY 8/末

柔らかい手触りと、裏はしっかりと起毛している暖かいスウェットパーカーです。繊維の特性上、乾きやすく冬場のお洗濯にも適しています。
 クリフメイヤー毎年人気のロゴスウェットからワンちゃんバージョンも新登場！メンズ・レディース・キッズ・ドッグも展開しているので家族みんなで楽しんでいただけます。



メンズ：2423102/#15

レディース：2427814L/#69



ドッグ：2427811D/#90

S=マルチーズ・ボメラニアン・パピヨン等
 M=シーズー・トイプードル等
 L=バグ・ビーグル・ミニチュアシュナウザー等
 XL=フレンチブルドッグ・柴犬等
 ※個体差によりサイズが合わない場合があります。
 サイズをお確かめの上ご発注下さい。

↓刺繍柄

KRIFMAYER

S=肩回り34cm/着丈(前) 18.5cm/着丈(後) 24cm
 M=肩回り44cm/着丈(前) 20.5cm/着丈(後) 28cm
 L=肩回り50cm/着丈(前) 24cm/着丈(後) 31cm
 XL=肩回り60cm/着丈(前) 31cm/着丈(後) 40cm

雑貨



CZ-CV1013K

NO **2427809L**
 STYLE **デミグラブ ハンドウォーマー**
 MATERIAL **本体:E100 リブ:C97 PU3**
 上代
 PRICE **¥1,900** +税
 DELIVERY **9/末**

◆商品ポイント
 人気のニンジャリンと同素材を使用したポア手袋です。
 指先が開いていることで、手先の動作がしやすいので、キャンプやデイリーユースにおすすです。
 異素材の組み合わせと、ポップな配色で、手元を元気にしてくれます。
 リブ部分には、平ゴムを入れて強度を増しているので付け心地も◎です。
 カラフルな色展開で何枚も揃えたいくなる楽しいアイテムです。

	BASE		M	L
5	OFF			
15	GRAY			
17	CHARCOAL			
19	BLACK			
29	BROWN			
30	PINK			
69	KHAKI			
79	NAVY			
90	MULTI-COL			
91	CAMO			
107	LEOPARD			

M=全長17cm/横巾9cm
 pcs L=全長18.5cm/横巾10.5cm

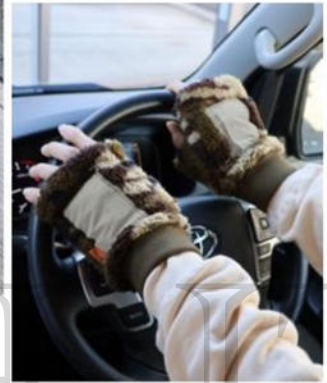

雑貨



RF-CV2031K

NO **2427837K**
 STYLE **ニンジャリン**
 MATERIAL **E100**
 上代
 PRICE **¥1,900** +税
 DELIVERY **9/末**

◆商品ポイント
 毎年大人気！暖かい！ふわふわ！散歩にいい！とたくさんのお声を頂戴しています！暖かさ抜群のポリウレムを選ぶ楽しさが満載のカラフルな色展開で今年も登場です。

	BASE		M	L
5	OFF			
15	GRAY			
17	CHARCOAL			
29	BROWN			
69	KHAKI			
74	BLUE			
79	NAVY			
90	MULTI-COL			
91	CAMO			
107	LEOPARD			

pcs

RF-CV2032K

NO **2427838K**
 STYLE **マスクニンジャリン**
 MATERIAL **E100**
 上代
 PRICE **¥2,500** +税
 DELIVERY **9/末**

◆商品ポイント
 ボタンで着脱可能な口あて付きのニンジャリン。マスクは黒、オリーブの2色つきで洗い替えにぴったり、もちろんリバーシブルなので気分次第で表裏、色を変えて楽しめます。

	BASE		M	L
19	BLACK			
25	MOCHA			
79	NAVY			
91	CAMO			

pcs



雑貨



POC-CV2036K

NO **2424301K**
 STYLE **バラクラバ**
 MATERIAL **E100**
 上代
 PRICE **¥2,500** +税
 DELIVERY **9/末**

◆商品ポイント
 今年のもっともコナバラクラバ。クリフといえはのボリュームで登場です。口元がボアなので暖かさ最高！寒い冬のお散歩に最適です。

	BASE		M	L
19	BLACK			
69	KHAKI			
79	NAVY			
90	MULTI-COL			

* サンプルは型見本です。
 カラーは近似色となります。 *

pcs				
-----	--	--	--	--



POC-CV2038K

NO **2424300K**
 STYLE **ニンジヤマフラー**
 MATERIAL **E100**
 上代
 PRICE **¥2,900** +税
 DELIVERY **9/末**

◆商品ポイント
 ニンジャりんがかぶると髪は毛くしゃくしゃになるんだよね。。。首がくるしい。。。そんなお悩みに応えたい！マフラー型のニンジャりんです！5秒で暖かさを狙ってボタンではなく手を通したら装着できる方法を採用。お子様お一人でも、忙しいお母さんでも、慣れれば片手でも！らくらく装着できます。

	BASE		M	L
5	OFF			
25	MOCHA			
69	KHAKI			
79	NAVY			

* サンプルは型見本です。
 カラーは近似色となります。 *

pcs				
-----	--	--	--	--

雑貨



RF-CV2039K

NO **2427839K**
 STYLE **ニンジャネックウォーマー**
 MATERIAL **E100**
 上代
 PRICE **¥1,500** +税
 DELIVERY **9/末**

◆商品ポイント
 去年大人気だったニンジャネックウォーマーの登場です！ありそうでなかった超ボリュームのネックウォーマー、カラフルなリバーシブルなのでより楽しみながら着用できます。

	BASE		M	L
17	CHARCOAL			
43	BRICK			
50	CREAM			
90	MULTI-COL			
91	CAMO			

* サンプルは型見本です。
 カラーは近似色となります。 *

pcs				
-----	--	--	--	--



WR-CV2033K

NO **2427103K**
 STYLE **モコネックウォーマー**
 MATERIAL **E100**
 上代
 PRICE **¥1,900** +税
 DELIVERY **9/末**

◆商品ポイント
 今年はよりリバーシブルの時に着心地にこだわりました！ニット部分をアクリルーポリエステルホワイトモヘアに変更し、よりふんわり、チクチクしない首周りを実現。

	BASE		M	L
19	BLACK			
25	MOCHA			
35	RED			
69	KHAKI			
79	NAVY			

* サンプルは型見本です。
 カラーは近似色となります。 *

pcs				
-----	--	--	--	--